

॥ प्रज्वालितो ज्ञानमयः प्रदीपः ॥

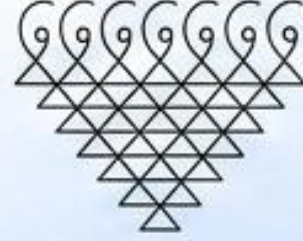

॥ विद्या समीक्षा केन्द्र ॥



સાદરે આપને  
ગુજરાત સરકાર  
Government of Gujarat

# CGMS 2026-27: પ્રવેશ અને સ્કોલરશીપ રજિસ્ટ્રેશન માર્ગદર્શિકા

નિવાસી શાળા અને સ્કોલરશીપની પસંદગી માટેનું ડિજિટલ પોર્ટલ

Register Here (અહીં રજીસ્ટર કરો)

પોર્ટલ લીંક : <https://cgms.gujaratvsk.org/>



## પોર્ટલ પર કોણે રજિસ્ટ્રેશન કરવાનું છે?

તા. 04-04-2026 ના રોજ લેવાયેલી પ્રવેશ પરીક્ષાના પરિણામના આધારે જાહેર કરાયેલ **પ્રોવિઝનલ મેરીટ યાદી-1** માં સમાવિષ્ટ વિદ્યાર્થીઓએ નિવાસી શાળા અથવા સ્કોલરશીપની પસંદગી માટે આ પોર્ટલ પર રજિસ્ટ્રેશન કરવાનું રહેશે.

# રજિસ્ટ્રેશનની જવાબદારી અને લોગીન પ્રક્રિયા



## સરકારી / ગ્રાન્ટેડ શાળાઓ

- **જવાબદારી:** શાળાના આચાર્યશ્રી ની રહેશે.
- **માધ્યમ:** 8-અંકનો Teacher Code.
- **પ્રમાણીકરણ:** OTP દ્વારા.

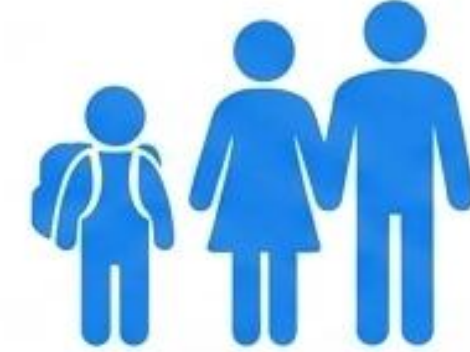

## ખાનગી / Private શાળાઓ

- **જવાબદારી:** વિદ્યાર્થી અથવા વાલી ની રહેશે.
- **માધ્યમ:** 18-અંકનો Student CTS ID.
- **પ્રમાણીકરણ:** ડાયરેક્ટ લોગીન.

# ખાનગી શાળાના વિદ્યાર્થીઓ: લોગીન પ્રક્રિયા

સ્ટેપ ૧: For Private School  
સેક્શન પર જાઓ.

સ્ટેપ ૨: બોક્સમાં પોતાનો ૧૮  
અંકનો CTS આઈડી દાખલ કરો.

સ્ટેપ ૩: જમણી બાજુ આપેલા  
એરો (→) બટન પર ક્લિક કરો.

For Private School

Student CTS ID

Enter student CTS ID

૧૮ અંકનો  
આઈડી

→

# આચાર્યશ્રી (સરકારી શાળાઓ): લોગીન અને OTP વેરિફિકેશન



Teacher Code

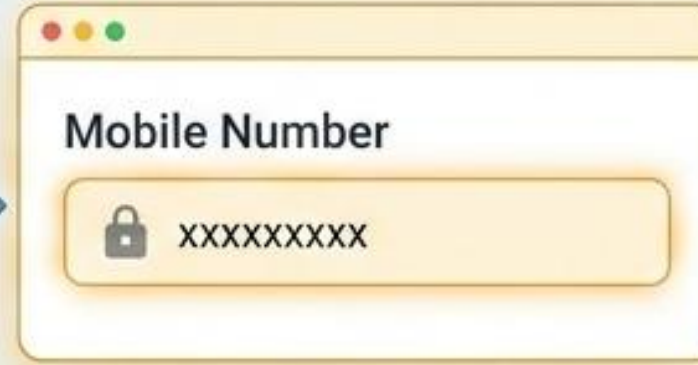

Mobile Number



Send OTP →  OTP Sent Successfully

સ્ટેપ ૧: પ્રિન્સીપાલનો 8 અંકનો Teacher Code ટાઈપ કરો.

સ્ટેપ ૨: Mobile Number આપોઆપ આવી જશે (Auto fetch).  
(નોંધ: જરૂર જણાય તો તેમાં સુધારો કરી શકાશે).

સ્ટેપ ૩: Send OTP પર ક્લિક કરો, મળેલ OTP દાખલ કરી **Verify and Login** પર ક્લિક કરો.

# આચાર્યશ્રીનું ડેશબોર્ડ: વિદ્યાર્થીની પસંદગી કરો

Registration Pending 3    Registration Completed 1    Query 0    Choice Filling Status

AADHAAR UID	NAME (FATHER NAME & SURNAME)	GENDER	NUMBER	STATUS	ACTIONS
240107053021810025	A ADITYA KANTIBHAI CHAUHAN	1 - MALE	—	Pending	<a href="#">Register</a>
240107053021810025	M MAHIDIPSINH JITENDRASINH SARVAIYA	1 - MALE	—	Pending	<a href="#">Register</a>
		1 - MALE	—	Pending	<a href="#">Register</a>

PREVIOUS Page 1 of 1 NEXT

ડેશબોર્ડ પર મેરીટમાં આવેલ બાળકોનું લિસ્ટ દેખાશે. રજિસ્ટ્રેશન શરૂ કરવા માટે બાળકના નામની જમણી બાજુ આપેલા Register બટન પર ક્લિક કરો.

# સમાન પ્રક્રિયા: ૪ સરળ સ્ટેપ્સમાં રજિસ્ટ્રેશન પૂર્ણ કરો



૧. Student  
Details  
(વિદ્યાર્થીની વિગતો)



૨. Education  
Details  
(શૈક્ષણિક વિગતો)



૩. Category &  
Disability  
(શ્રેણી અને દિવ્યાંગતા)



૪. Contact &  
Submit  
(સંપર્ક અને સબમિશન)

નોંધ: આચાર્યશ્રી અને વાલી બંને માટે હવે પછીની રજિસ્ટ્રેશન ફોર્મની પ્રક્રિયા સમાન રહેશે.

# સ્ટેપ ૧: મૂળભૂત વિગતો અને જન્મનું પ્રમાણપત્ર

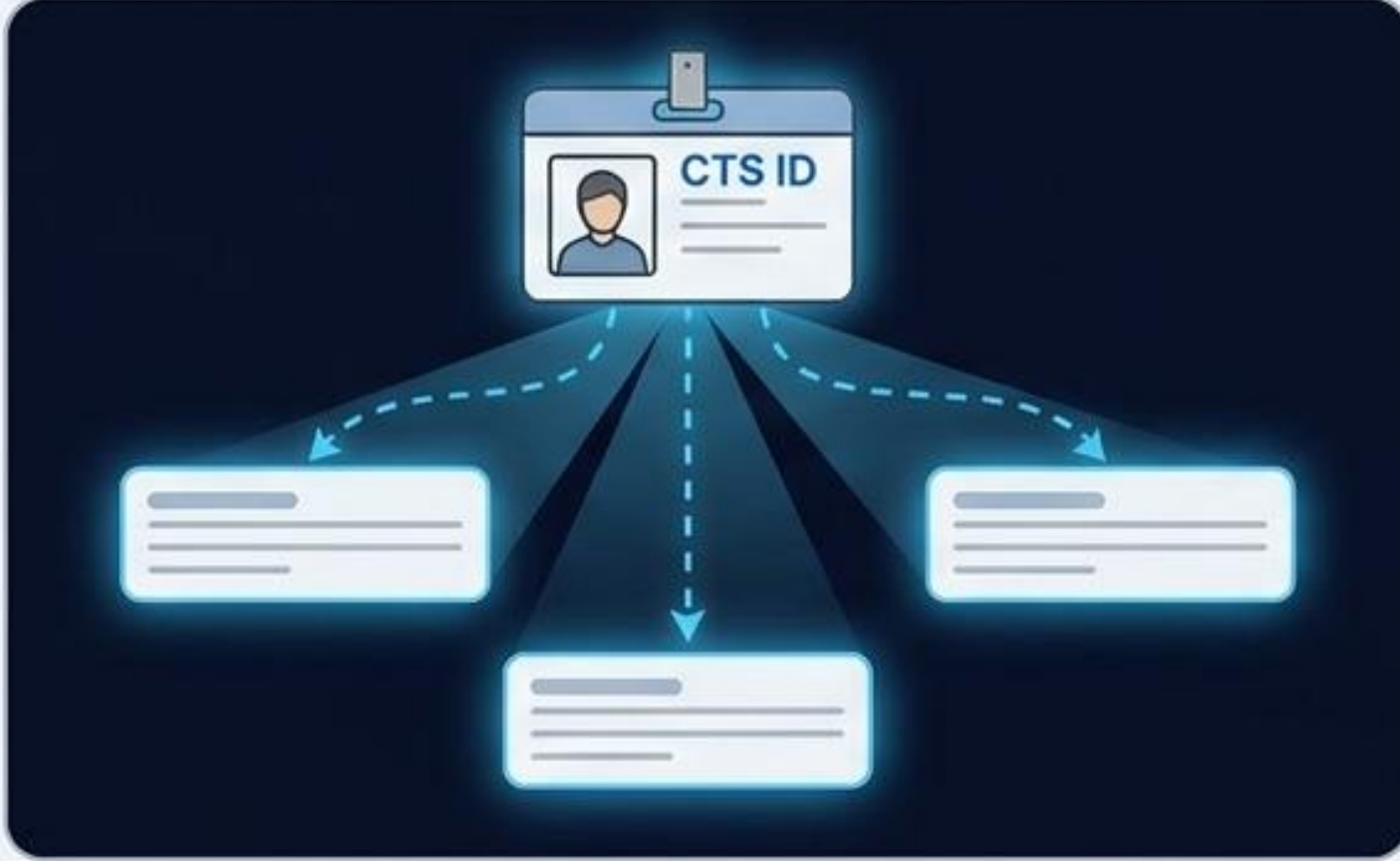

CTS આઈડી અનુસાર મોટાભાગની વિગતો આપોઆપ ભરાઈ જશે (Auto fetch). જો જન્મ તારીખ કે જેન્ડર (Gender) માં ભૂલ જણાય તો સુધારો કરી શકાશે.

Birth Certificate \*

Choose file

View

JPG, JPEG, PNG or PDF - Max 5MB

જન્મનું પ્રમાણપત્ર અપલોડ કરો:

- ફાઈલ સાઈઝ: Max 5MB
- ફોર્મેટ: JPG, PNG, અથવા PDF.



અંતે Next બટન પર ક્લિક કરો.

# સ્ટેપ ૨: શૈક્ષણિક વિગતો અને અભ્યાસની ચકાસણી

## Education Details (શૈક્ષણિક વિગતો)

ACADEMIC YEAR	DISTRICT	SCHOOL	MANAGEMENT	RTE	STD	STUDENT STATUS	DISABILITY
2025-26	KACHCHH	ST.XAVIERS ENGLISH SCHOOL	Private Unaided	NA	8	InSchool	NA
2024-25	KACHCHH	ST.XAVIERS ENGLISH SCHOOL	Private Unaided	NA	7	InSchool	NA
2023-24	KACHCHH	ST.XAVIERS ENGLISH SCHOOL	Private Unaided	RTE	6	InSchool	NA
2022-23	KACHCHH	ST.XAVIERS ENGLISH SCHOOL	Private Unaided	RTE	5	InSchool	NA
2021-22	KACHCHH	ST.XAVIERS ENGLISH SCHOOL	Private Unaided	NA	4	InSchool	NA
2020-21	KACHCHH	SARDAR PATEL VIDHYALAY ENGLISH	Private Unaided	NA	3	InSchool	NA
2019-20	KACHCHH	SARDAR PATEL VIDHYALAY ENGLISH	Private Unaided	NA	2	InSchool	NA
2018-19	KACHCHH	SARDAR PATEL VIDHYALAY ENGLISH	Private Unaided	NA	1	InSchool	NA

વિદ્યાર્થીએ ધોરણ 1 થી ૮ સુધી જ્યાં અભ્યાસ કર્યો છે તેની યાદી જોવા મળશે.

## Logic Tree

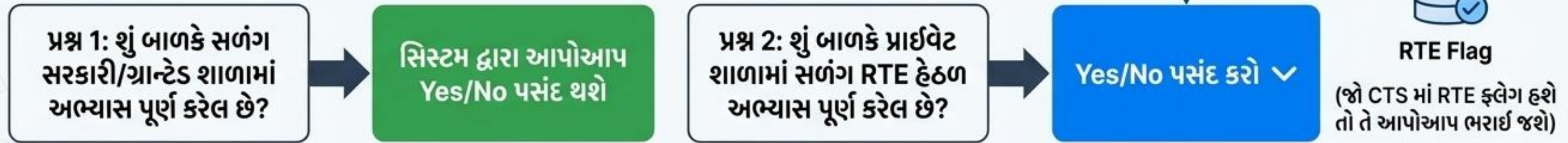

⚠ ખાસ સૂચના: આ સેક્શનની તમામ વિગત ચકાસીને ચોકસાઈથી ભરવી.

અંતે Next બટન પર ક્લિક કરો.

# સ્ટેપ ૩: સામાજિક શ્રેણી અને દિવ્યાંગતાની વિગતો

ડ્રોપડાઉનમાંથી વિદ્યાર્થીને  
લાગુ પડતી કેટેગરી  
(સામાજિક શ્રેણી) પસંદ કરો.

Have disability? (શું દિવ્યાંગતા છે?)

જો Yes

Disability Percentage (દિવ્યાંગતાની ટકાવારી)

40-100

Disability Certificate (દિવ્યાંગતાનું પ્રમાણપત્ર)

Choose file

(Max 5MB - JPG, PNG, PDF)



વિદ્યાર્થી જે યોજના માટે લાયક હશે, તે તમામ યોજનાઓ સ્ક્રીન પર દેખાશે.

અંતે Next બટન પર ક્લિક કરો.

# સ્ટેપ ૪: સંપર્કની વિગતો, પાસવર્ડ અને અંતિમ સબમિશન



૧. રહેણાંક: જિલ્લો (District) અને તાલુકો (Block) પસંદ કરો.



૨. વેરિફિકેશન અને પાસવર્ડ: વાલીનો મોબાઇલ નંબર દાખલ કરી Send OTP કરો અને વેરિફાય કરો. ત્યારબાદ નવો પાસવર્ડ સેટ કરી કન્ફર્મ કરો.



૩. સબમિશન: ડિસ્ક્લેમર બોક્સમાં (Checkbox) ટિક કરો અને અંતે Submit Registration પર ક્લિક કરી પ્રક્રિયા પૂર્ણ કરો.